

Smart  
Olfativos  
AROMATIZAÇÃO PROFSSIONAL

ΓΕΗΟΜΕ  
*essences*

## Manual do Produto



# Índice

Haus4.0.....	pg 03
Haus8.0.....	pg 07
Pro Light 10.0.....	pg 11
Linha Pro.....	pg 15
Car Cup.....	pg 19
Avisos.....	pg 22
Instruções.....	pg 23
Limpeza.....	pg 24
Soluções.....	pg 25
Termo de Garantia.....	pg 26

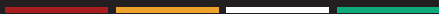

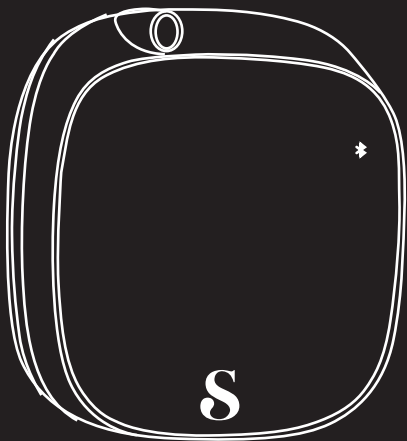

**Haus 4.0**



# Lembrando

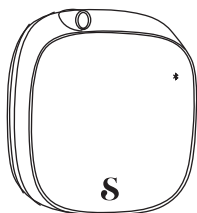

## Indicador do Bluetooth:

- Pegou o sinal: Flash (piscando)
- Conectado: Luz acesa
- Desconectado / Stand by: Luz apagada

## Tempo de funcionamento e pausa

Nota	G1	G2	G3	G4	G5	G6	G7	G8	G9	G10
Intervalos (min)	15	13,5	12	10,5	9	7,5	6	4,5	3	1,5

**ATENÇÃO** - A máquina funciona a cada 3 segundos ininterruptamente e a pausa será determinada de acordo com a grade acima.

# Especificações

Produto	Haus 4.0
Tamanho	146 x 156 x 58 mm
Volume	100ml
Peso	450g
Cobertura	40m <sup>2</sup>
Potência	Pilha D (0.9 – 1.5V) / USB 5V

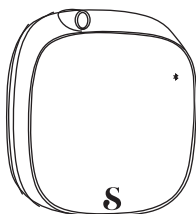

Chave



Válvula pulverizadora



Parafusos



Suporte de montagem



Carregador 5v

Entrada USB

Orifício para colocação do suporte de parede



Botão Reset do nível de fragrância (aperta-lo ao recarregar o recipiente)



Energia - Pilha

Indicador de Bluetooth

Trava



Trava superior de fechamento

Botão de abertura e colocação da chave

# Instalação

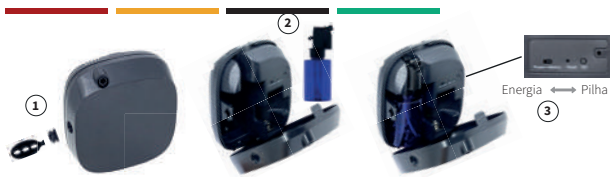

1 – Insira a chave no local correspondente, gire para destravar e em seguida retire a chave com a trava. Aperte a lingueta na parte superior da máquina e empurre para frente;

2 – Desconecte a válvula pulverizadora e o frasco e preencha com a frâgancia Fehomè de sua escolha.

3 – Rosqueie a válvula pulverizadora no frasco com o cuidado para não vaziar e conecte firmimene na máquina;

4 – Escolha “Modo de Energia” ou “Modo de Pilha”, conecte o cabo USB ou insira a pilha. Deixe a máquina carregar por cerca de 2 minutos na primeira carga do modo de energia.



Para fixação, por favor, usar os parafusos e buchas (mais recomendado) ou pregos para fixar o suporte de montagem na parede. O uso de fita dupla face só é recomendado para posicionar o suporte na parede, para marcação dos furos.

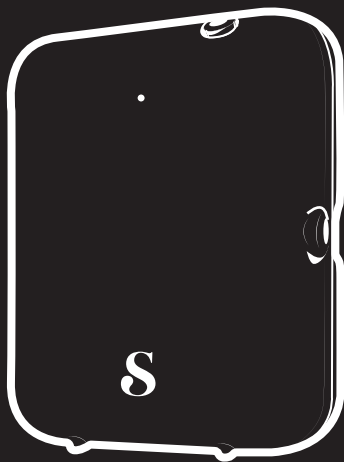

**Haus 8.0**



## Lembrando



### Indicador do Bluetooth:

- Pegou o sinal: Flash (piscando)
- Conectado: Luz acesa
- Desconectado / Stand by: Luz apagada

## Tempo de funcionamento e pausa

Nota	G1	G2	G3	G4	G5	G6	G7	G8	G9	G10
Intervalos (min)	15	13,5	12	10,5	9	7,5	6	4,5	3	1,5

**ATENÇÃO** - A máquina funciona a cada 5 segundos ininterruptamente e a pausa será determinada de acordo com a grade acima.



# Especificações

Produto	Haus 8.0
Tamanho	160 x 77 x 238 mm
Volume	480ml
Peso	813g
Cobertura	80m <sup>2</sup>
Potência	4x Pilha D (0.9 – 1.5V) / USB 5V



Chave



Válvula pulverizadora



Parafusos



Suporte de montagem



Carregador 5v

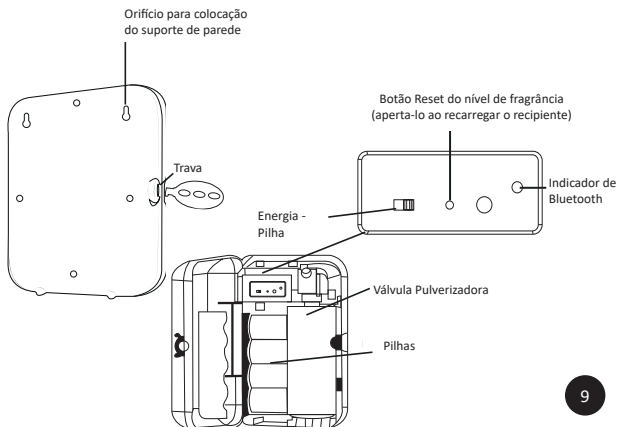

# Instalação

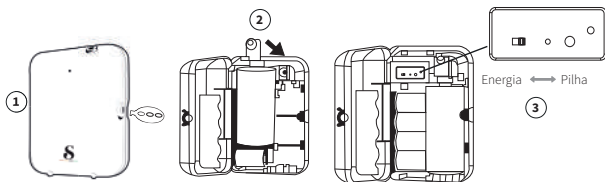

1 – Insira a chave no local correspondente, gire para destravar e em seguida retire a chave. Aperte o botão fixo na parte superior da máquina e empurre para frente;

2- Conecte firmemente a Válvula pulverizadora e o frasco com a fragrância, com cuidado para não vazar e os instale na máquina;

3 – Escolha “Modo de Energia” ou “Modo de Pilha”, conecte o cabo USB ou insira a pilha. Deixe a máquina carregar por cerca de 2 minutos na primeira carga do modo de energia.

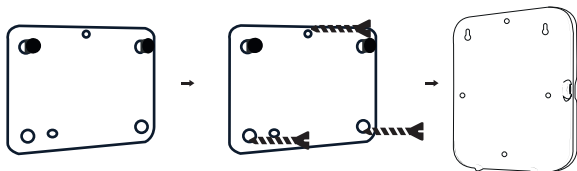

Para fixação, por favor, usar os parafusos e buchas (mais recomendado) ou pregos para fixar o suporte de montagem na parede. O uso de fita dupla face só é recomendado para posicionar o suporte na parede, para marcação dos furos.

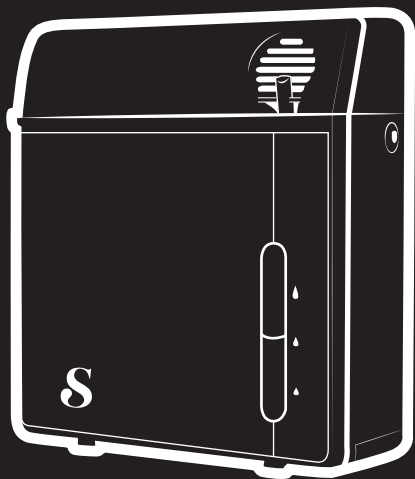

**Pro Light 100**



## Tempo de funcionamento e pausa



### Indicador do Bluetooth:

- Pegou o sinal: Flash (piscando)
- Conectado: Luz acesa
- Desconectado / Stand by: Luz apagada

GRADE	FUNCIONAMENTO	
	TRABALHANDO	PARADO
<b>G01</b>	3s	60s
<b>G02</b>	7s	60s
<b>G03</b>	11s	60s
<b>G04</b>	15s	60s
<b>G05</b>	19s	60s
<b>G06</b>	23s	60s
<b>G07</b>	27s	60s
<b>G08</b>	31s	60s
<b>G09</b>	35s	60s
<b>Personalizado</b>	3 - 60s	60s

# Especificações

Produto	Pro Light 100
Tamanho	146 x 156 x 58 mm
Volume	200ml
Peso	1.1Kg
Cobertura	100m <sup>2</sup>
Potência	USB 12V / 6W

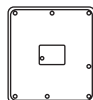

**Suporte de  
montagem**

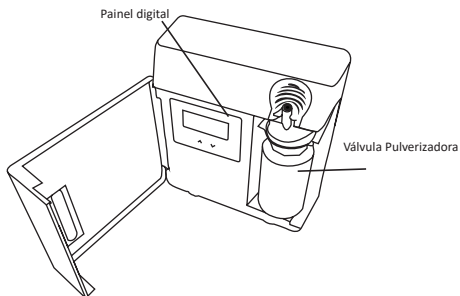

Alimentação de energia



# Instalação

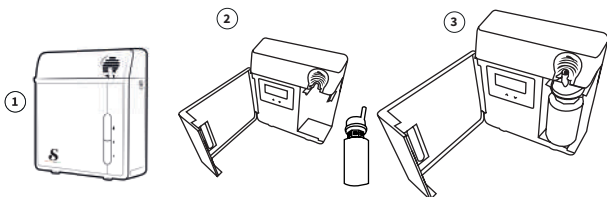

1 – Insira a chave no local correspondente, gire para destravar e em seguida retire a chave. Aperte o botão fixo na parte superior da máquina e empurre para frente;

2- Conecte firmemente a Válvula pulverizadora e o frasco com a fragrância, com cuidado para não vazar e os instale na máquina;

3 – Conecte a fonte de energia. Deixe a máquina carregar por cerca de 2 minutos na primeira carga do modo de energia.

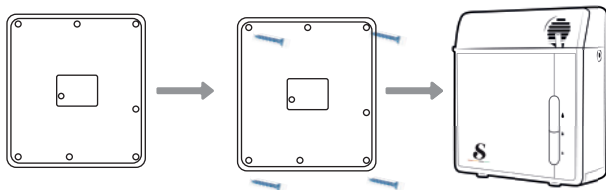

Para fixação, por favor, usar os parafusos e buchas (mais recomendado) ou pregos para fixar o suporte de montagem na parede. O uso de fita dupla face só é recomendado para posicionar o suporte na parede, para marcação dos furos.

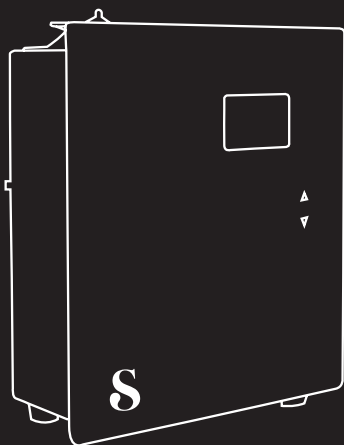

**Linha Pro**



# Tempo de funcionamento e pausa

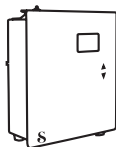

## Indicador do Bluetooth:

- Pegou o sinal: Flash (piscando)
- Conectado: Luz acesa
- Desconectado / Stand by: Luz apagada

GRADE	FUNCIONAMENTO	
	TRABALHANDO	PARADO
<b>G01</b>	15s	300s
<b>G02</b>	15s	150s
<b>G03</b>	20s	120s
<b>G04</b>	20s	85s
<b>G05</b>	25s	80s
<b>G06</b>	30s	75s
<b>G07</b>	30s	60s
<b>G08</b>	30s	50s
<b>G09</b>	30s	40s
<b>G10</b>	30s	33s
<b>G11</b>	33s	30s
<b>G12</b>	40s	30s
<b>G13</b>	50s	30s
<b>G14</b>	60s	30s
<b>G15</b>	75s	30s
<b>G16</b>	80s	25s
<b>G17</b>	85s	20s
<b>G18</b>	120s	20s
<b>G19</b>	150s	15s
<b>G20</b>	300s	15s



# Especificações

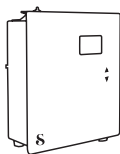

Produto	SMART PRO 100 / PRO 400 / PRO 800
Tamanho	180x210x80mm/200x280x85mm/230x330x96mm
Volume	150ml/500ml/1000ml
Peso	2.1kg/3.6kg/4.7kg
Cobertura	100m <sup>2</sup> /400m <sup>2</sup> /800m <sup>2</sup>
Voltagem	DC 12V 1A/2A
Potência	5W/8W/15W



Carregador  
12v



Válvula  
pulverizadora



Tubo



Manual



Suporte de  
montagem



Parafusos

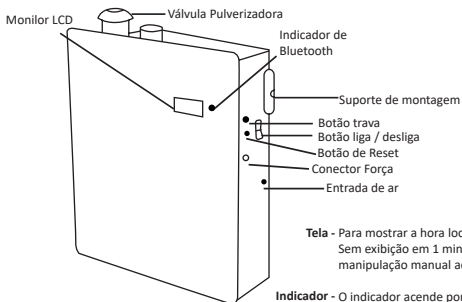

**Tela** - Para mostrar a hora local e o grau de atomização.  
Sem exibição em 1 minuto se não houver nenhuma  
manipulação manual adicional.

**Indicador** - O indicador acende por 3s, uma vez conectado à  
energia;  
O indicador acende constantemente após a conexão  
com o aplicativo;  
A luz ficará apagada ao sair do app.

## Instalação

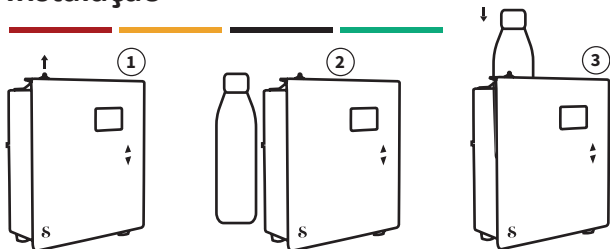

1 – Insira a chave no local correspondente, gire para destravar e em seguida retire a chave. Aperte o botão fixo na parte superior da máquina e empurre para frente;

2- Conecte firmemente a Válvula pulverizadora e o frasco com a fragrância, com cuidado para não vazar e os instale na máquina;

3 – Conecte a fonte de energia. Deixe a máquina carregar por cerca de 2 minutos na primeira carga do modo de energia.

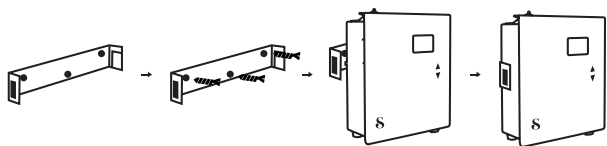

Para fixação, por favor, usar os parafusos e buchas (mais recomendado) ou pregos para fixar o suporte de montagem na parede. O uso de fita dupla face só é recomendado para posicionar o suporte na parede, para marcação dos furos.

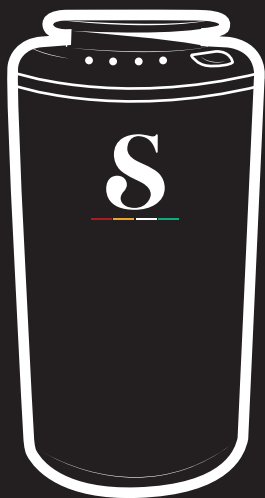

**Car Cup**



# Lembrando

---



## Luzes Indicadoras

- Conectado: Luz acesa
- Desconectado: Luz apagada
- As luzes indicam o nível de intensidade

Equipamento compacto e de fácil instalação, com 4 níveis de intensidade indicado para uso veicular ou ao lado de seu desktop.

# Especificações

Produto	Smart Car Cup
Tamanho	70 x 133mm
Volume	30ml
Peso	437g
Cobertura	15m <sup>2</sup>
Potência	Pilha D (0.9 – 1.5V) / USB 5V





## Informações úteis para todos os modelos

- 1** – Mantenha a máquina sempre na posição vertical. Incliná-la ou deixá-la deitada pode causar vazamento do líquido e risco de danificar os componentes internos e a eficiência da máquina pode ser comprometida;
- 2** – Não modifique, desmonte ou conserte a máquina. Se alguma falha aparecer no aparelho, por favor entre em contato com nossa equipe técnica;
- 3** – Após alguns segundos depois de acessar a programação através do Aplicativo, o display se apagará, porém, o equipamento estará funcionando normalmente de acordo com a grade adotada.

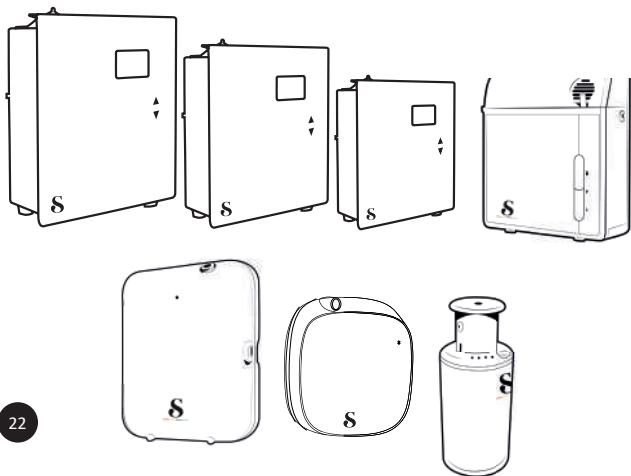

# Instruções



## Onde baixar o aplicativo:

Busque por “Scent Marketing” no Google Play ou na App Store.

Diagram illustrating the app interface and user actions:

- Device Control:** Shows a device named "Smart Air" with 93% battery. Annotations include:
  - Adicionar dispositivo (Add device)
  - Inserir senha (Enter password)
  - Alterar nome do dispositivo (Change device name)
  - Localização (Location)
  - Adicionar novo horário de funcionamento (Add new operating time)
  - Interruptor de tempo (Time switch)
- Working period setting:** Shows the configuration for operating hours. Annotations include:
  - Adicionar horário de funcionamento (Arraste para cima e para baixo para ajustar) (Add operating time (Drag up and down to adjust))
  - Selecione o dia da semana (Select the day of the week)
  - Selecione a intensidade Conforme Grade (Select the intensity according to the grade)

Se você esquecer sua senha, por favor aperte o botão Reset para redefinir os padrões de fábrica.

## A senha padrão é 8888

Depois de ajustar a intensidade, por favor salve ANTES de voltar para a tela inicial do aplicativo.

## Limpeza do Equipamento



A máquina precisa ser higienizada quando ocorrerem as seguintes situações:

- 1 – Quando você for mudar para outro tipo de essência;
- 2 – Quando a névoa estiver fraca.

### **Etapas de limpeza:**

1 – Remova o frasco do equipamento, desenrosque a válvula pulverizadora e lave o frasco com água e detergente neutro. Enxague bem.

2 – Coloque álcool de cereais ou extra neutro até a metade do frasco e recolque a válvula pulverizadora e deixe o equipamento funcionar por 12 horas.

3- Descarte e sobra e lave novamente o frasco com água e detergente neutro. Enxague bem.

4 – Recolque o frasco com a válvula pulverizadora no equipamento, não esquecendo de preencher com sua essência Smart Air favorita.

## Solucionando Problemas



Antes de solicitar o conserto de sua máquina, por favor tente primeiro diagnosticar o problema seguindo as seguintes instruções:



# Solucionando Problemas

## Problema

## Solução

A fragrância não está sendo emitida.

- Verifique se o modo que você escolheu está correto;
- Verifique se a máquina está em modo de descanso;
- A bomba de ar pode estar danificada (enviar para assistência técnica);
- Verifique se a válvula está frouxa.

A emissão da fragrância está fraca.

- O núcleo do pulverizador está obstruído, limpe com álcool ou troque por um novo;
- Verifique se o anel de vedação está danificado/frouxo;
- Verifique se a válvula está frouxa.

Vazamento interno do líquido.

- Verifique se o frasco está frouxo;
- O anel de vedação no topo do pulverizador está danificado ou frouxo.

Vazamento externo do líquido.

- A válvula do pulverizador está danificada, troque por uma nova;
- Uso de essência inadequada para máquina;
- A máquina está inclinada ou deitada, mantenha-a verticalizada.

# Termo de Garantia



Esse termo foi elaborado com cuidado para atender e lhe assegurar a garantia condicional ou limitada do produto.

Para tanto, é de EXTREMA IMPORTÂNCIA que este termo de garantia seja atentamente compreendido.

A presente garantia contratual limitada ao prazo de cada equipamento.

## 1. Funcionalidade

Fica através deste termo expressamente orientado o comprador deste produto que o mesmo foi desenvolvido para uso dentro das conformidades. Qualquer ônus causado por imperícia, incapacidade técnica ou mesmo uso indevido nos termos, é de responsabilidade do usuário.

## 2. Aceite do Produto

Ao receber a sua Smart Olfativos verifique o conteúdo e teste o produto. Devoluções para reembolsos serão aceitas apenas no período de 07 dias úteis, a contar a partir da data de entrega especificada no romaneio da transportadora ou no caso em que a entrega foi feita por funcionários na loja, o prazo será o mesmo.

Para efetuar a devolução o produto deverá estar completo, com todos os seus acessórios, manuais, cabos, fontes de alimentação, adaptadores, e qualquer outra parte integrante

do conjunto, em perfeito estado de funcionamento, sem marcas ou sinais de mau uso.

Caso o mesmo seja enviado fora dessas condições não será efetuada a devolução ou troca, ficando o comprador responsável por enviar o conteúdo ausente e/ou danificado para substituição ou ainda pagar pelo mesmo.

### **3. Troca ou Reparo**

É de responsabilidade do cliente entrar em contato com a Smart Olfativos antes de efetuar a devolução para troca ou reparos do equipamento.

Mediante este contato iremos orientá-lo a detectar a causa do mau funcionamento do produto (caso seja existente), ou se haverá a necessidade de devolução do produto para conserto ou substituição.

Todo produto devolvido dentro do período de garantia por defeito de fabricação, será analisado criteriosamente pelo departamento técnico, para verificar a necessidade de conserto ou a possibilidade de substituição.

A Smart Olfativos, possui o prazo de até 20 dias para realizar tais testes, e devolver ao cliente o produto consertado ou substituído, sendo que este prazo poderá ser prorrogado por até mais 10 (dez) dias se houver necessidade de importação total ou parcial dos componentes dos produtos. O frete para envio do produto ocorrerá por conta do cliente.

#### **4. Informações Importantes sobre os equipamentos**

As máquinas, em sua maioria trabalham com o sistema bivolt ou pilhas.

As máquinas podem sofrer graves avarias, sem cobertura de garantia, caso sejam utilizadas outras essências. Recomendamos o uso SOMENTE das essências Smart Air.

Os equipamentos têm sua eficácia e funcionamento adequado de acordo com a área de cobertura específica, tomando por base a altura de um pé direito padrão (3,00 mts).

Certificar que o horário da máquina esteja ajustado de acordo com o fuso local e considerar (am/pm).

Analisar o melhor ponto para a colocação do equipamento no ambiente considerando o fluxo de ar, seja natural ou gerado pelo ar condicionado.

Considerar que ar frio tende a descer e ar quente a subir, por esse motivo, o melhor local para colocação do equipamento será próximo das saídas de ar frio ou split do ar condicionado.

Recomendamos a fixação do equipamento em um local mais alto (acima de 1,80 mts do solo) e não recomendamos deixar a máquina em funcionamento no chão.

## **5. A Garantia não será aplicada nos seguintes casos:**

Por falta de conhecimento profissional ou habilidade para uso dos equipamentos;

Houver incompatibilidade ocasionada por instalações por parte de terceiros;

For detectado defeito decorrente de mau uso, ou acidentes, tais como: queima, quedas, água, instalações erradas, descargas elétricas, má configuração, oxidação nos componentes decorrentes de maresia ou locais úmidos;

Utilizado para limpeza com produtos abrasivos, tais como: álcool, ésteres, ácidos, hidróxidos, acetona, etc;

For constatado que o equipamento foi violado;

Transportado ou estocado indevidamente ou inadequadamente;

Modificado ou consertado por pessoas não autorizadas pela Smart Olfativos;

Mediante o uso de peças não originais ou que sejam consideradas defeituosas ou inadequadas;

Houver marcas, rasura, alteração ou a retirada da etiqueta do número de série e modelo fixado na parte interna do aparelho.

Utilização de essências ou produtos não homologados pela Smart Olfativos.

## **6. Outros casos**

Em casos exclusivos e particulares a este Termo de Garantia, caberá a Smart Olfativos julgar e contemplar as condições para o uso ou não da Garantia.

<b>NOME COMPLETO:</b>
<b>CPF:</b>
<b>E-MAIL:</b>
<b>TELEFONE:</b>

## **GUARDE ESTE TERMO DE GARANTIA!**

Em caso de necessidade de assinar a garantia é obrigatório a apresentação deste termo.

Nós da Smart Olfativos agradecemos a preferencia e ficamos a disposição.

### **ANOTAÇÃO:**

@smartolfativos  
smartolfativos.com.br

COMPRE SUAS ESSÊNCIAS  
PREFERIDAS PELO  
NOSSO SITE:



Smart  
Olfativos  
AROMATIZAÇÃO PROFISSIONAL

[smartolfativos.com.br](http://smartolfativos.com.br)